

MINISTERO DELLE FINANZE

DIREZIONE GENERALE DEL CATASTO E DEI SERVIZI TECNICI ERARIALI

Lire
200

NUOVO CATASTO EDILIZIO URBANO

(R. DECRETO-LEGGE 13 APRILE 1939, N. 452)

Planimetria dell'immobile situato nel Comune di GARDONE RIVIERA Via TRIESTE

Ditta COMUNE DI GARDONE RIVIERA P.IVA 00368800173 Propr.

Allegata alla dichiarazione presentata all'Ufficio Tecnico Erariale di BRESCIA

CT. FG 20 MAPP. 3740

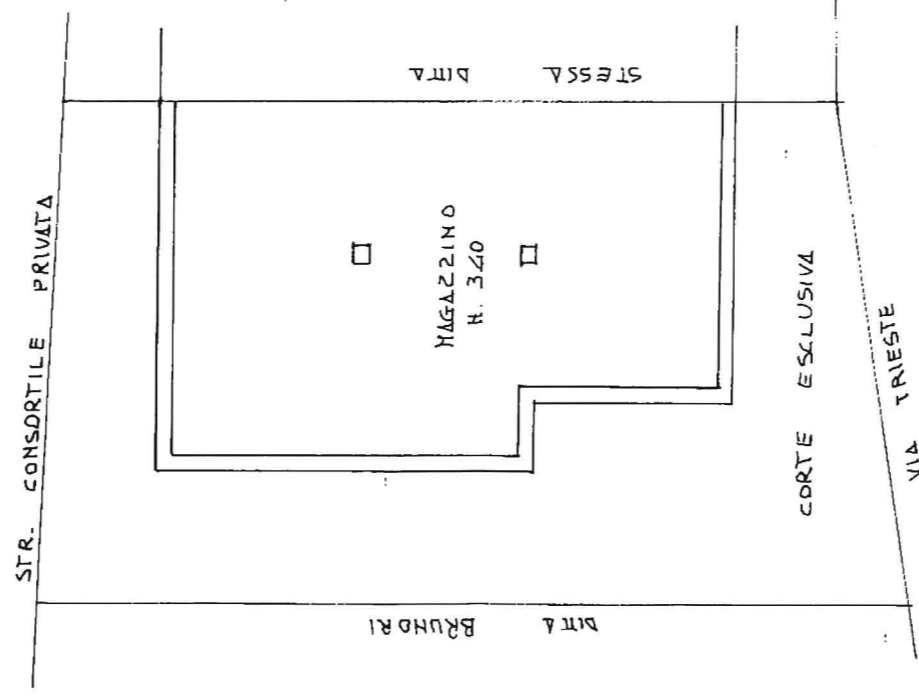

ORIENTAMENTO

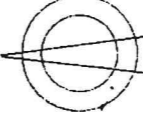

SCALA DI 1:200

SPAZIO RISERVATO PER LE ANNOTAZIONI D'UFFICIO

DATA

PROT. N°

CT
P 515/2020
FG 20
MAPP. 3740

Compilata dal ARCH.

(Titolo, nome e cognome del tecnico)

ANTONIO ERCULIANI

Iscritto all'Albo de ARCH. 325

della Provincia di BRESCIA

DATA 27/8/87

Firma: Antonio Erculiani